



台灣基督長老教會中布中會性騷擾申訴處理委員會

會址：54555 南投縣埔里鎮西安路一段 497 巷 11 號

電話：049-2993192

聯絡人：蘇畢娜·那凱蘇蘭 手機：0978090600 電話：049-2701214

主後 2023 年 07 月 25 日

台基長中布(30)性字第 003 號

受文者：中布中會屬下教會、財團法人台灣基督長老教會中布中會。

副 本：本部。

主 旨：函知本中會性騷擾申訴處理流程收件辦法。

說 明：依據本委會 2023 年 6 月 22 日第一次委員會議決。本委員會暨成立，即應向屬下各單位、教會啟動並公告性騷擾申訴處理事件的收案程序。各教會若有申訴提報，可以下述辦法提出申訴。

辦法：

1. 「台灣基督長老教會性騷擾防治措施、申訴及懲戒辦法」請參網站：
<http://gender.pct.org.tw/ordinance.htm?strBlockID=B00439&strContentID=C2018013000002>
2. 收案流程如下：
 - A. 經「申訴當事人」填寫「申訴書」後，以文件書函寄至中會事務所，署名「性騷擾申訴處理委員會」。(申訴書可上述網站下載)
 - B. 中會同工若收到署名本委員會之信件一律不開箱，將儘速通知委員會召集人開箱，確認是否為性騷擾申訴書，以達到保密原則。唯若書函署名不明確，致遭中會同工開箱後，該開箱同工須填寫保密書交由委員會存查，並堅守保密原則。
 - C. 收件後由本委員會依符合政府要求之申訴必要流程照實辦理，調查期間，委員會成員皆會簽署保密書，內容與事件結果不公開。
 - D. 若有未盡事宜需詳問者，可洽本委員會召集人：蘇畢娜·那凱蘇蘭牧師。

特此 頌恩

召集人 蘇畢娜·那凱蘇蘭

台灣基督長老教會各單位受理性騷擾案件處理流程

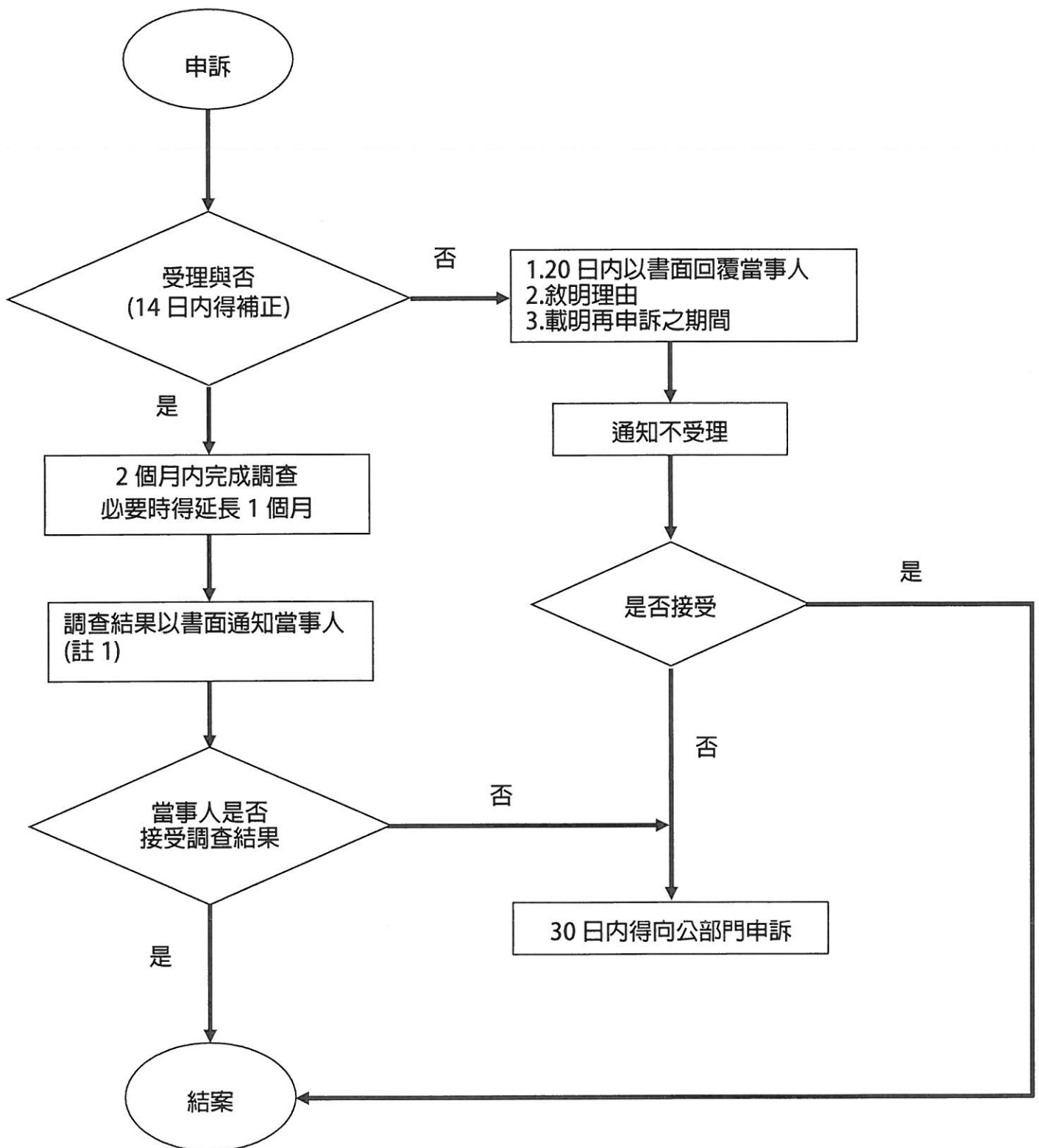

註1:

^a 懲處辦法得另函通知當事人

^b 調查結果通知僅當事人，懲處辦法得依照權責通知相關單位(總會所屬機構、外聘或特職牧職者亦同)

性騷擾事件申訴書（紀錄）

自 107 年 1 月 1 日起適用

（有法定代理人、委任代理人者，請另填背面法定代理人、委任代理人資料表）

被 害 人 資 料	姓 名		性別	<input type="checkbox"/> 男 <input type="checkbox"/> 女	出生年月日	年	月	日（歲）
	身分證統一編號 （或護照號碼）		聯絡 電話		服務或就學 單位		職稱	
	住（居）所	縣 市	鄉鎮 市區	村 里	路 街	段 巷	弄	號 樓
	公文送達 （寄送）地址	<input type="checkbox"/> 同住居所地址 <input type="checkbox"/> 另列如下（請勿填寫郵政信箱）						
	國 籍 別	<input type="checkbox"/> 本國籍非原住民 <input type="checkbox"/> 本國籍原住民 <input type="checkbox"/> 大陸籍（含港澳） <input type="checkbox"/> 外國籍 <input type="checkbox"/> 其他（含無國籍）						
	身心障礙別	<input type="checkbox"/> 領有身心障礙手冊或證明 <input type="checkbox"/> 疑似身心障礙者 <input type="checkbox"/> 非身心障礙者 <input type="checkbox"/> 不詳						
	教 育 程 度	<input type="checkbox"/> 學齡前 <input type="checkbox"/> 國小 <input type="checkbox"/> 國中 <input type="checkbox"/> 高中（職） <input type="checkbox"/> 專科 <input type="checkbox"/> 大學 <input type="checkbox"/> 研究所以以上 <input type="checkbox"/> 不識字 <input type="checkbox"/> 自修 <input type="checkbox"/> 不詳						
職 業	<input type="checkbox"/> 學生 <input type="checkbox"/> 服務業 <input type="checkbox"/> 專門職業 <input type="checkbox"/> 農林漁牧 <input type="checkbox"/> 工礦業 <input type="checkbox"/> 商業 <input type="checkbox"/> 公務人員 <input type="checkbox"/> 教職人員 <input type="checkbox"/> 軍人							
	<input type="checkbox"/> 警察 <input type="checkbox"/> 神職人員 <input type="checkbox"/> 家庭管理 <input type="checkbox"/> 退休 <input type="checkbox"/> 無工作 <input type="checkbox"/> 其他： <input type="checkbox"/> 不詳							
申 訴 事 實 內 容	加 害 人 姓 名	<input type="checkbox"/> 不詳	服 務 或 就 學 單 位	<input type="checkbox"/> <input type="checkbox"/> 無 <input type="checkbox"/> 不詳	職 稱：	聯 絡 電 話：		
	與 被 申 訴 人 兩 造 關 係	<input type="checkbox"/> 陌生人 <input type="checkbox"/> （前）配偶或男女朋友 <input type="checkbox"/> 親屬 <input type="checkbox"/> 朋友 <input type="checkbox"/> 同事 <input type="checkbox"/> 同學 <input type="checkbox"/> 師生關係 <input type="checkbox"/> 客戶關係 <input type="checkbox"/> 醫病關係 <input type="checkbox"/> 信（教）徒關係 <input type="checkbox"/> 上司/下屬關係 <input type="checkbox"/> 網友 <input type="checkbox"/> 鄰居 <input type="checkbox"/> 追求關係 <input type="checkbox"/> 其他						
	事 件 發 生 時 間	年	月	日	<input type="checkbox"/> 上午 <input type="checkbox"/> 下午	時	分	
	事 件 發 生 地 點							
事 件 發 生 過 程								
申（告）訴 意 願	<input type="checkbox"/> 提出申訴 <input type="checkbox"/> 暫不提申訴 <input type="checkbox"/> 提出告訴（第 25 條） <input type="checkbox"/> 暫不提告訴（第 25 條）							
相 關 證 據	附件 1： 附件 2：							（無者免填）
申訴人（法定代理人或委任代理人）簽名或蓋章：								
申訴日期： 年 月 日								
（依行政程序法第 22 條規定，未滿 20 歲且未婚之未成年者性騷擾申訴，應由其法定代理人提出。）								
以上紀錄經當場向申訴人朗讀或交付閱覽，申訴人認為無誤。								
紀錄人簽名或蓋章：								

-----被害人權益說明-----

1. 申訴：性騷擾事件被害人除可依相關法律請求協助外，並得於事件發生後 1 年內，向申訴時加害人所屬機關、部隊、學校、機構、僱用人或直轄市、縣（市）主管機關提出申訴；加害人不明或不知有無所屬機關、部隊、學校、機構或僱用人時，應移請事件發生地警察機關調查。
2. 刑事告訴：性騷擾事件涉及性騷擾防治法第 25 條之罪者，須告訴乃論，警察機關應依被害人意願進行調查移送司法機關。
3. 申訴調查期間：機關、部隊、學校、機構或僱用人，應於申訴或移送到達之日起 7 日內開始調查，並應於 2 個月內調查完成；必要時，得延長 1 個月，並應通知當事人。
4. 不予受理：申訴書（紀錄）不合規定，經通知申訴人後，未於 14 日內補正者；或同一事件已調查完畢，並將調查結果函復當事人者。
5. 再申訴：機關、部隊、學校、機構或僱用人逾期未完成調查或當事人不服其調查結果者，當事人得於期限屆滿或調查結果通知到達之次日起 30 日內，向直轄市、縣（市）主管機關提出再申訴。
6. 調解：性騷擾事件雙方當事人得以書面或言詞向直轄市、縣（市）主管機關申請調解。
7. 法律協助或心理輔導：如需協助或輔導，可直接與直轄市、縣（市）主管機關聯繫以保障自身權益，或撥打 113 全國保護專線。
8. 適用性別工作平等法或性別平等教育法之性騷擾事件，全案將移請該所屬主管機關續為調查。

職	業	<input type="checkbox"/> 學生 <input type="checkbox"/> 服務業 <input type="checkbox"/> 專門職業 <input type="checkbox"/> 農林漁牧 <input type="checkbox"/> 工礦業 <input type="checkbox"/> 商業 <input type="checkbox"/> 公務人員 <input type="checkbox"/> 教職人員 <input type="checkbox"/> 軍人 <input type="checkbox"/> 警察 <input type="checkbox"/> 神職人員 <input type="checkbox"/> 家庭管理 <input type="checkbox"/> 退休 <input type="checkbox"/> 無工作 <input type="checkbox"/> 其他 <input type="checkbox"/> 不詳
	*檢附委任書	